

## Edgeブラウザの不具合参考資料

■ Edgeブラウザ不具合①IE11のWebmailのメール作成、返信、全員へ返信、転送、の画面

・ IE11の場合

以下のような想定動作となります。

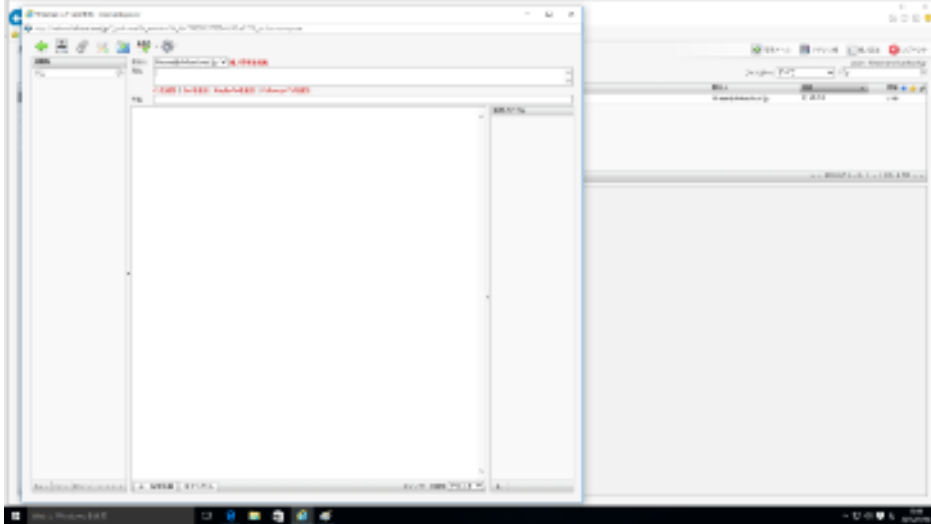

・ Edgeの場合

サブウィンドウを開く時に以下画面が表示され、  
ページが正常に読み込まれない事象が御座います。

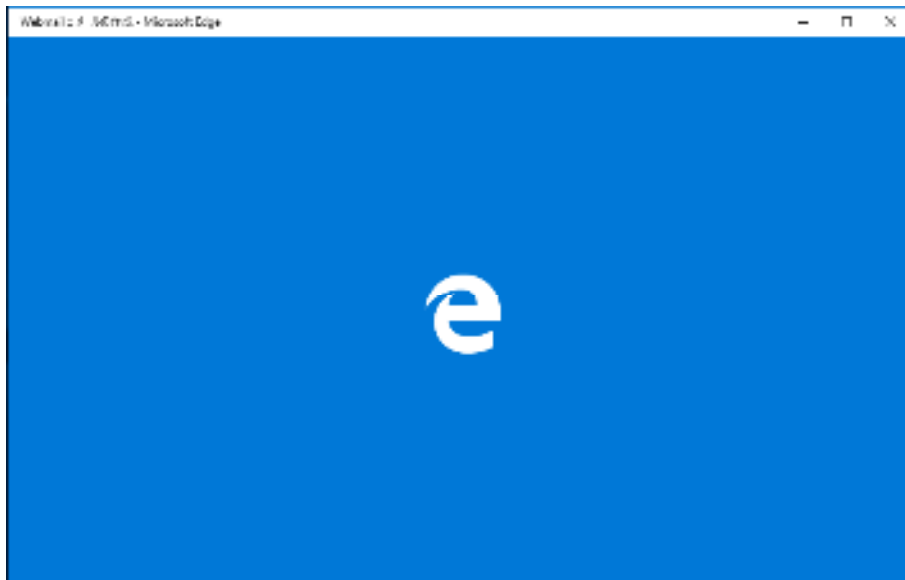

■ Edgeブラウザ不具合②Webmailのメール作成画面

・ IE11の場合

以下のような想定動作となります。

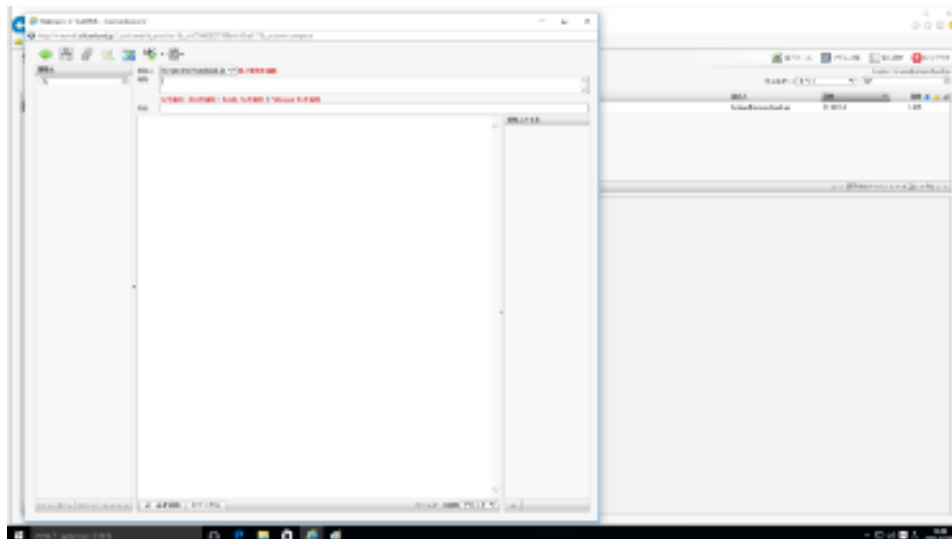

・ Edgeの場合

サブウィンドウを開いた時、以下画面が表示され、ウィンドウのサイズが親ウィンドウのサイズ近くまで引き延ばされます。

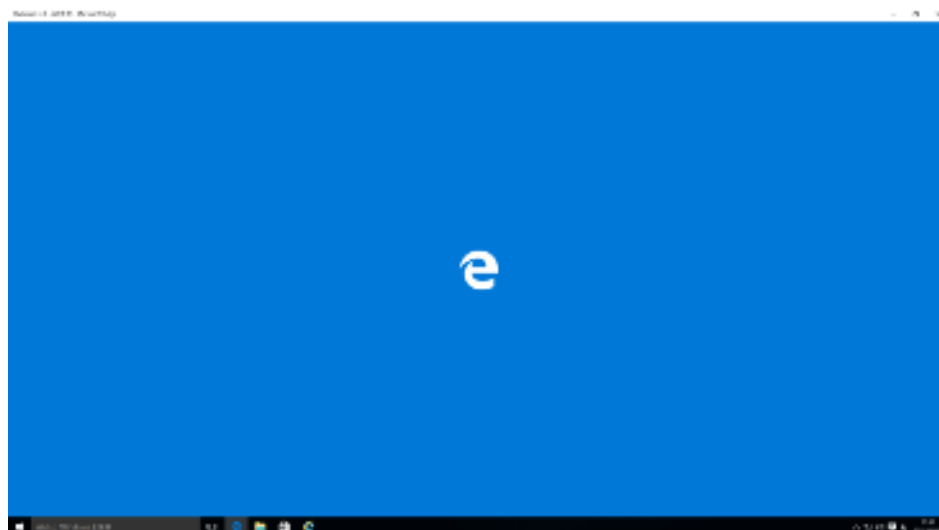

■ Edgeブラウザ不具合③IE11のWebCounterのプレビュー画面

・ IE11の場合

以下のような想定動作となります。

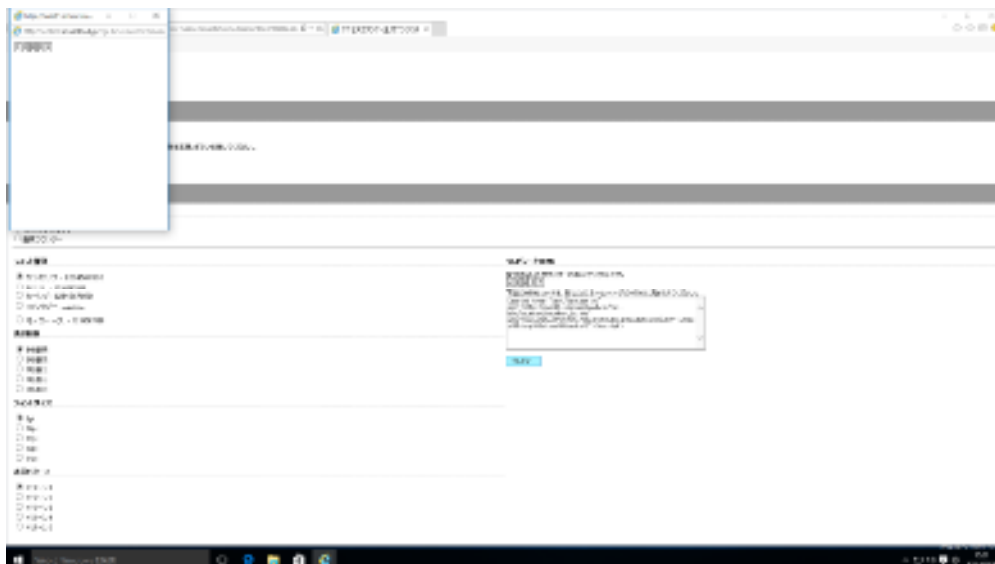

・ Edgeの場合

以下画面が表示され、ページが想定通りに読み込めません。

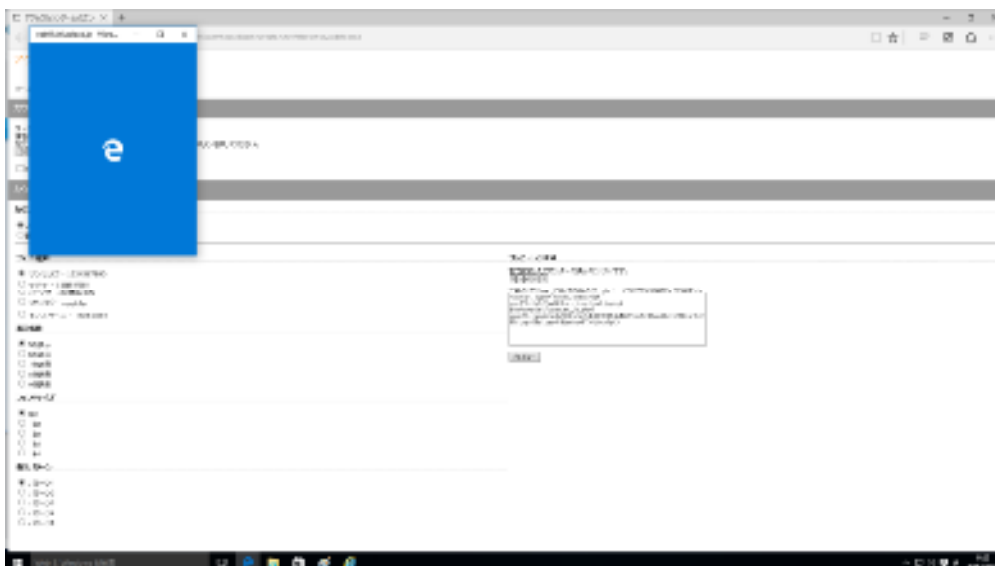

・ 検証環境

Microsoft Edge 20.10162.0.0

Internet Explorer 11.0.10162.0